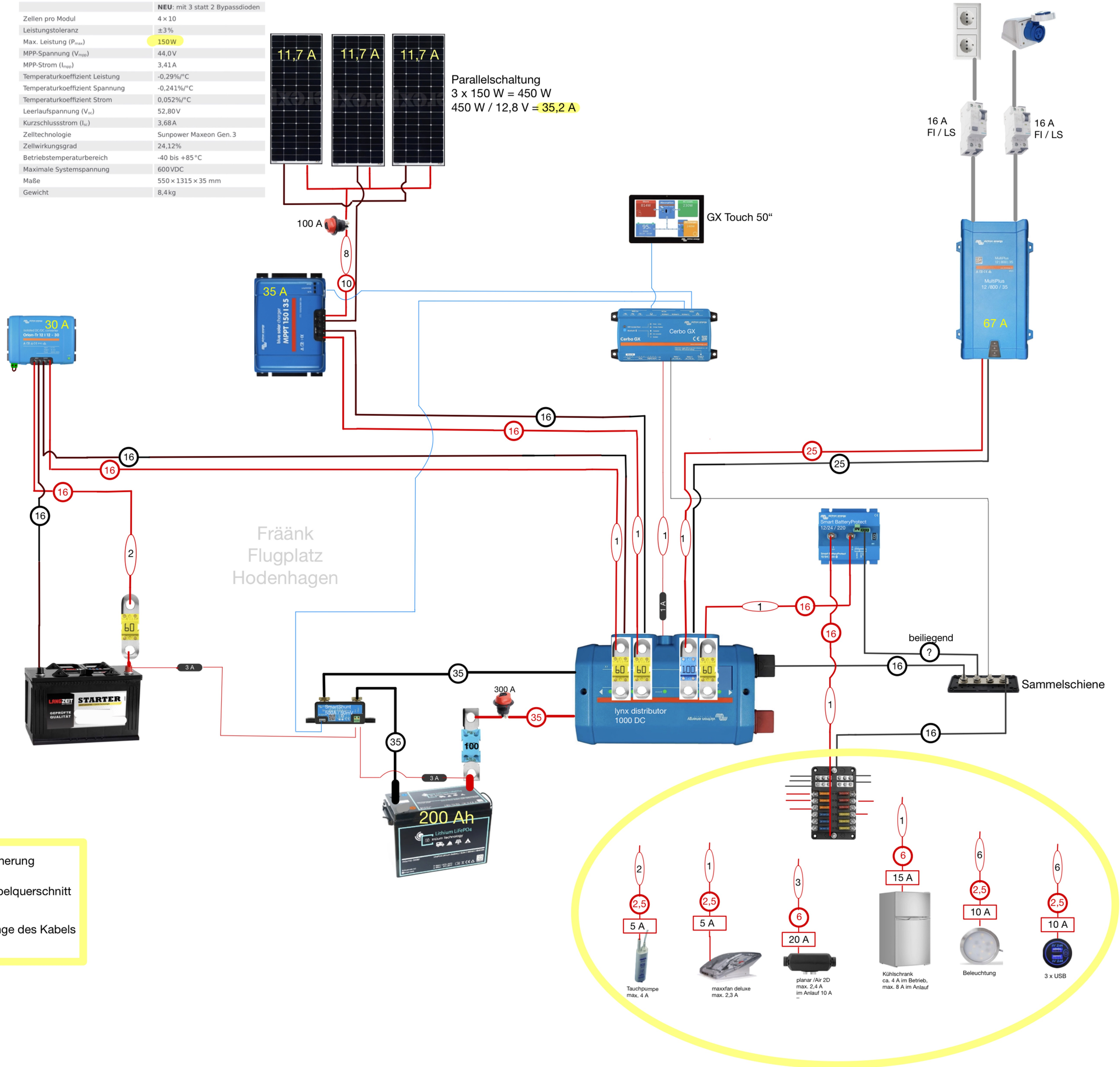| | **NEU**: mit 3 statt 2 Bypassdioden |
|---|---|
| Zellen pro Modul | 4 × 10 |
| Leistungstoleranz | ±3% |
| Max. Leistung ($P_{max}$) | 150 W |
| MPP-Spannung ($V_{mpp}$) | 44,0 V |
| MPP-Strom ($I_{mpp}$) | 3,41 A |
| Temperaturkoeffizient Leistung | -0,29%/°C |
| Temperaturkoeffizient Spannung | -0,241%/°C |
| Temperaturkoeffizient Strom | 0,052%/°C |
| Leerlaufspannung ($V_{oc}$) | 52,80 V |
| Kurzschlussstrom ($I_{sc}$) | 3,68 A |
| Zelltechnologie | Sunpower Maxeon Gen. 3 |
| Zellwirkungsgrad | 24,12% |
| Betriebstemperaturbereich | -40 bis +85 °C |
| Maximale Systemspannung | 600 VDC |
| Maße | 550 × 1315 × 35 mm |
| Gewicht | 8,4 kg |